

REMATE JUDICIAL COOPERATIVA DE AHORRO Y CRÉDITO 23 DE JULIO

CANTÓN CAYAMBE-PROVINCIA DE PICHINCHA

- **UBICACIÓN:** Ubicado en la comunidad de Paquiestancia, parroquia Ayora, cantón Cayambe, provincia de Pichincha.
- **Límites:** Norte: con quebrada, en la extensión de diez metros; Sur: con propiedad de Nancy Túquerrez, en la extensión de diez metros; Este: con lote número tres de Nancy Tuquerres Cacuangó, en la extensión de ciento un metros con sesenta y cinco centímetros; Oeste: con lote número tres de Fanny Cacuangó, en la extensión de ciento un metros con cincuenta y dos centímetros.
- **ÁREA: 940.94 m2**
- **JUICIO No.:** 17314-2016-00063
- **AVALÚO PERICIAL:** \$ 5.072,35

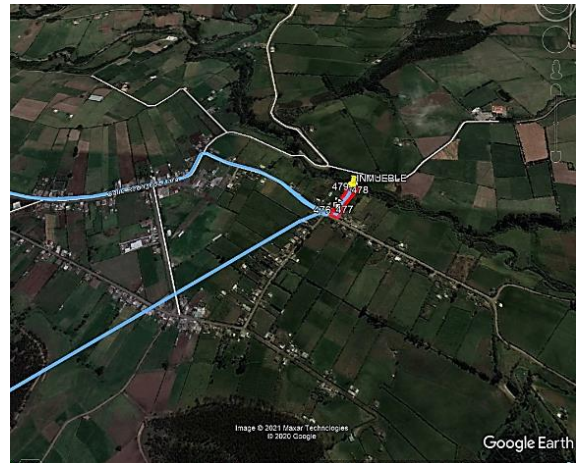

MÁS INFORMACIÓN: (02)- 2 362-190 / (02)-2 362-191 EXT: 234-288-278-284